



SELAS LAGRANGE Marie-Charlotte

Commissaires de Justice judiciaires associés

MARIE-CHARLOTTE LAGRANGE
COMMISSAIRE-PRISEUR

Etat descriptif et estimatif des actifs dépendants de la procédure de **Liquidation Judiciaire simplifiée**

EI MONSIEUR
ABDENNACEUR METOUI
8bis Rue georges
clemenceau
85220
L'Aiguillon-sur-Vie

A LA REQUETE DE

Maître Nicolas PELLETIER
Mandataire judiciaire

EN PRÉSENCE DE

M ABDENNACEUR Metoui

Dossier N°: JLS260216 / Marie Charlotte LAGRANGE, SELAS LAGRANGE Marie-Charlotte
Greffe N° : 2026J129

Juge commissaire : Alain PIAN

L'an deux mille vingt-six ,
Le deux avril,

Nous Marie Charlotte LAGRANGE, commissaire de justice exerçant au sein de la SELAS LAGRANGE Marie-Charlotte, 68 avenue louis breguet Zone des Plesses, le Château d'Olonne , avons mandaté Monsieur Francis COURLIVANT, clerc judiciaire au sein de la SELAS LAGRANGE Marie-Charlotte , lequel agit sur nos instructions expresses et sous notre autorité, à l'exclusion de toute mission de priseée, notre clerc judiciaire n'intervenant qu'aux seules fins matérielles d'assistance aux opérations d'inventaire.

C'est à ce titre, qu'il s'est transporté ce jour : 8;bis rue Georges Clemenceau 85220 | Aiguillon sur vie , 8 bis rue Georges Clemenceau 85220 | aiguillon sur vie , , pour procéder, pour notre compte, aux opérations matérielles d'inventaire des actifs et autres biens corporels dépendant de la procédure.

Ladite intervention a été réalisée en exécution d'un jugement rendu par le TRIBUNAL DE COMMERCE LA ROCHE SUR YON en date du dix-huit mars ayant ouvert une procédure de Liquidation Judiciaire simplifiée à l'encontre de EI MONSIEUR ABDENNACEUR METOUI 8bis Rue georges clemenceau 85220 L'Aiguillon-sur-Vie

1 | 13

Nous avons procédé comme suit, à savoir :

SELAS LAGRANGE Marie-Charlotte - 68 avenue louis breguet Zone des Plesses, le Château d'Olonne - Tél. : 02 51 96 78 51 - Email : lagrangemc@outlook.fr - TVA intra FR19 993 908 821 - SIRET : 993 908 821 00016

Propulsé par  exeve

NOTE PREALABLE

Conformément au jugement du TRIBUNAL DE COMMERCE LA ROCHE SUR YON du 18/03/2026, nous donnant missions d'inventorier les actifs de la société EI MONSIEUR ABDENNACEUR METOUI, nous avons contacté Monsieur ABDENNACEUR METOUI afin d'y procéder.

- Le gérant a directement pris rendez-vous avec nous
- Un rendez-vous d'inventaire a été convenu le
- Avec la présence du gérant 02/04/2026
- Sans sa collaboration
- Sur déclaration

DILIGENCES EFFECTUEES & PROBLEMES RENCONTRES

		<i>Commentaires</i>
<i>Etude du tableau des immobilisations</i>	<input type="checkbox"/>	NON
<i>Etude de l'Etat des Inscriptions</i>	<input checked="" type="checkbox"/>	OUI
<i>Etude des contrats de crédits-baux</i>	<input type="checkbox"/>	NON
<i>Etude des contrats de location</i>	<input type="checkbox"/>	NON
<i>Démarches effectuées en préfecture</i>	<input checked="" type="checkbox"/>	OUI
<i>Présence de produits dangereux</i>	<input type="checkbox"/>	NON
<i>Maintien de l'électricité</i>	<input checked="" type="checkbox"/>	OUI
<i>Risques à proximité</i>	<input type="checkbox"/>	NON
<i>Locaux : accessibilité (rideaux électriques et divers)</i>	<input checked="" type="checkbox"/>	OUI
<i>Système d'alarme</i>	<input type="checkbox"/>	NON
<i>Véhicules sécurisés sur place</i>	<input type="checkbox"/>	NON
<i>Véhicules déplacés</i>	<input checked="" type="checkbox"/>	Domicile du gérant

MODE DE REALISATION DES ACTIFS PRECONISE

	<i>CESSION</i>	<i>VEP</i>	<i>COMMENTAIRES</i>
<i>FONDS DE COMMERCE</i>	<input type="checkbox"/>	<input type="checkbox"/>	
<i>MOBILIER ET MATERIEL</i>	<input type="checkbox"/>	<input checked="" type="checkbox"/>	<p>Dans le cadre de cette liquidation, nous préconisons de privilégier une vente aux enchères sur site, afin de limiter les frais inhérents à son déroulement.</p> <p>Il conviendrait cependant si cela est envisageable selon leur état, de rapatrier les véhicules à notre office, en vue de leur intégration dans une vente de véhicules existante, de manière à en optimiser la valorisation dans l'intérêt de la procédure.</p>
<i>STOCKS</i>	<input type="checkbox"/>	<input checked="" type="checkbox"/>	<p>Dans le cadre de cette liquidation, nous préconisons de privilégier une vente aux enchères sur site, afin de limiter les frais inhérents à son déroulement.</p> <p>Il conviendrait cependant si cela est envisageable selon leur état, de rapatrier les véhicules à notre office, en vue de leur intégration dans une vente de véhicules existante, de manière à en optimiser la valorisation dans l'intérêt de la procédure.</p>
<i>VEHICULES ET MATERIELS ROULANTS</i>	<input type="checkbox"/>	<input checked="" type="checkbox"/>	<p>Dans le cadre de cette liquidation, nous préconisons de privilégier une vente aux enchères sur site, afin de limiter les frais inhérents à son déroulement.</p> <p>Il conviendrait cependant si cela est envisageable selon leur état, de rapatrier les véhicules à notre office, en vue de leur intégration dans une vente de véhicules existante, de manière à en optimiser la valorisation dans l'intérêt de la procédure.</p>
<i>ELEMENTS INCORPORELS</i>	<input type="checkbox"/>	<input type="checkbox"/>	

Inventaire EI MONSIEUR ABDENNACEUR METOUI

Lot 1 8;bis rue Georges Clemenceau 85220 l Aiguillon sur vie - Magasin
Matériel d'exploitation Une caisse enregistreuse écran tactile, imprimante à ticket et douchette.

Atlantique caisse système



Lot 2 8;bis rue Georges Clemenceau 85220 l Aiguillon sur vie - Magasin
Matériel d'exploitation Une balance digitale de marque OHAUS.



Lot 3 8;bis rue Georges Clemenceau 85220 l Aiguillon sur vie - Magasin
Matériel d'exploitation Une imprimante de marque EPSON modèle XP-2100.



Lot 4 8;bis rue Georges Clemenceau 85220 l Aiguillon sur vie - Magasin
Matériel d'exploitation Un comptoir caisse équipé d'un tapis automatique droit de 2 m 20 de long

Un comptoir caisse équipé d'un tapis automatique gauche, en l'état stocké en réserve.



Lot 5 8;bis rue Georges Clemenceau 85220 l Aiguillon sur vie - Magasin
Matériel d'exploitation Un lot de 7 vitrines réfrigérées , simple portes de marque 2 FRIGELUX, 2 KLIMASAN , 1 Electrolux et 2 sans marque apparente .



Inventaire EI MONSIEUR ABDENNACEUR METOUI

Lot 6 8;bis rue Georges Clemenceau 85220 l Aiguillon sur vie - Magasin
Matériel d'exploitation Un lot de 2 armoires réfrigérées , double portes de
marque HORECA
1 m 20 de larg .



Lot 7 8;bis rue Georges Clemenceau 85220 l Aiguillon sur vie - Magasin
Matériel d'exploitation Un lot de 4 congélateurs coffre de marque AHT de 2 m
10 de long chaque



Lot 8 8;bis rue Georges Clemenceau 85220 l Aiguillon sur vie - Magasin
Matériel d'exploitation Un évier commande fémorale ,1 armoire de stérilisation
pour couteaux et 1 poubelle métal



Lot 9 8;bis rue Georges Clemenceau 85220 l Aiguillon sur vie - Magasin
Matériel d'exploitation Une chambre froide négative groupe intégré
de 3 ,84 m3 .



Inventaire EI MONSIEUR ABDENNACEUR METOUI

Lot 10 8;bis rue Georges Clemenceau 85220 l Aiguillon sur vie - Magasin

Matériel d'exploitation Agencement magasin formé par :

* un lot d'étagères métalliques simples 2 m 20 de haut comprenant :

16 étagères de 1 m 30 de large

4 étagères de 1 m de large

2 étagères de 80 cm de large

6 étagères simples hauteur 1 m 45 x 1 m de large.

Un lot d'étagères double face en 1 m 45 de haut

9 de 1 m 30 de large

1 de 1 m de large

3 de 80 cm .

* Un lot de 2 présentoirs métalliques sur roulettes pour légumes de 1 m 80 de largeur x 1 m 60 de haut .

* Un présentoir à légumes , îlot structure bois de 2 m 70 x 1 m 40 .

* Un lot de 10 présentoirs métalliques sur roulettes et 1 présentoir pour vracs .

* Un lot de 4 supports métalliques sur roulettes pour paniers .



Lot 11 8;bis rue Georges Clemenceau 85220 l Aiguillon sur vie - réserve

Matériel d'exploitation Une vitrine réfrigérée et 1 armoire positive en l'état .

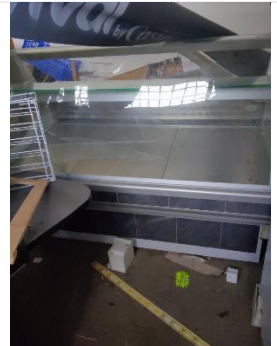

Lot 12 8;bis rue Georges Clemenceau 85220 l Aiguillon sur vie - réserve

Matériel d'exploitation Un lot d'environ 16 m linéaire de gondoles métalliques .

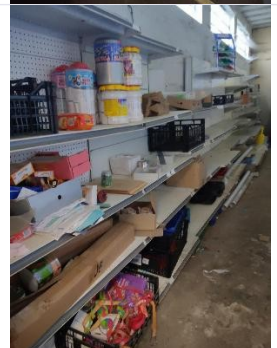

Inventaire EI MONSIEUR ABDENNACEUR METOUI

Lot 13 8;bis rue Georges Clemenceau 85220 l Aiguillon sur vie - réserve
Matériel d'exploitation Un lot d'environ 10 Rolls métalliques .

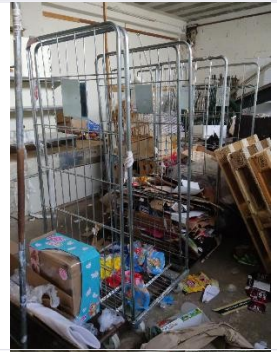

Lot 14 8;bis rue Georges Clemenceau 85220 l Aiguillon sur vie - réserve
Matériel d'exploitation Une échelle en aluminium d' environ 2 m 20 de haut
et un escabeau .



Lot 15 8;bis rue Georges Clemenceau 85220 l Aiguillon sur vie - réserve
Matériel d'exploitation Un lot de 4 extincteurs .

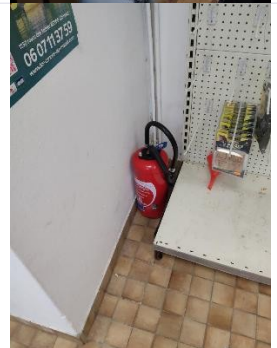

Lot 16 8;bis rue Georges Clemenceau 85220 l Aiguillon sur vie - réserve
couloir
Matériel d'exploitation Un lot de gondoles usagées
environ 8 m linéaire .



Lot 17 8;bis rue Georges Clemenceau 85220 l Aiguillon sur vie - réserve
couloir
Matériel d'exploitation Un lot de 2 Stop trottoir en aluminium et 1 rôtissoire en
l'état .



Inventaire EI MONSIEUR ABDENNACEUR METOUI

Lot 18 8;bis rue Georges Clemenceau 85220 l Aiguillon sur vie - Magasin
Location Un Terminal de paiement bancaire
Déclarée en location auprès de la CAISSE D'EPARGNE



Lot 19 8;bis rue Georges Clemenceau 85220 l Aiguillon sur vie - Magasin
Stocks Un reste de stock de produits alimentaires, hygiène et divers et cartes postales
pour une valeur restante d environ 200 euros selon les dires du gérant .



Lot 20 8 bis rue Georges Clemenceau 85220 l aiguillon sur vie - extérieur
Biens appartenant à un tiers Un lot de casiers avec bouteilles de gaz
Déclaré mis à disposition par le fournisseur



Lot 21 8;bis rue Georges Clemenceau 85220 l Aiguillon sur vie - domicile du gérant

Véhicules particuliers VP CITROEN C5 1.6 HDI BERLINE

Immatriculation : CQ-699-VP

1ere mise en circulation : 2007-06-15

N° VIN : VF7RC9HZC76808705

Puissance : 6 cv GAZOLE

Couleur : BLEU

Boite : MECANIQUE

Véhicule est déclaré non roulant lors des opérations d'inventaire. Le bien n'ayant pas été rendu accessible, car le gérant a déclaré ne pas avoir la clé, le véhicule ne présente pas un bon état extérieur ni intérieur après observation par les vitres.

Le kilométrage n'a pu être relevé.

RECAPITULATIF

Matériel d'exploitation
Location
Stocks
Biens appartenant à un tiers
Véhicules particuliers

8;bis rue Georges Clemenceau 85220 I Aiguillon sur vie
8 bis rue Georges Clemenceau 85220 I aiguillon sur vie

Fait à Les sables d'Olonne
Le jeudi 2 avril 2026
Marie Charlotte LAGRANGE,

