



SELAS LAGRANGE Marie-Charlotte

Commissaires de Justice judiciaires associés

MARIE-CHARLOTTE LAGRANGE
COMMISSAIRE-PRISEUR

Etat descriptif et estimatif des actifs dépendants de la procédure de **Liquidation Judiciaire simplifiée**

SARL C1K
19 Boulevard du nord
85470
Bretignolles-sur-Mer

A LA REQUETE DE

Maître Nicolas PELLETIER
Mandataire judiciaire

EN PRÉSENCE DE

M SCIESSERE Kévin

Dossier N°: JLS260149 / Marie Charlotte LAGRANGE, SELAS LAGRANGE Marie-Charlotte
Greffes N° : 2026J87

Juge commissaire : Alain PIAN

L'an deux mille vingt-six ,
Le dix mars,

Nous Marie Charlotte LAGRANGE, commissaire de justice exerçant au sein de la SELAS LAGRANGE Marie-Charlotte, 68 avenue louis breguet Zone des Plesses, le Château d'Olonne , avons mandaté Monsieur Francis COURLIVANT, clerc judiciaire au sein de la SELAS LAGRANGE Marie-Charlotte , lequel agit sur nos instructions expresses et sous notre autorité, à l'exclusion de toute mission de priseée, notre clerc judiciaire n'intervenant qu'aux seules fins matérielles d'assistance aux opérations d'inventaire.

C'est à ce titre, qu'il s'est transporté ce jour : 19 boulevard du nord 85470 Bretignolles sur Mer , , pour procéder, pour notre compte, aux opérations matérielles d'inventaire des actifs et autres biens corporels dépendant de la procédure.

Ladite intervention a été réalisée en exécution d'un jugement rendu par le TRIBUNAL DE COMMERCE LA ROCHE SUR YON en date du dix-huit février ayant ouvert une procédure de Liquidation Judiciaire simplifiée à l'encontre de SARL C1K 19 Boulevard du nord 85470 Bretignolles-sur-Mer

Nous avons procédé comme suit, à savoir :

1 | 15

NOTE PREALABLE

Conformément au jugement du TRIBUNAL DE COMMERCE LA ROCHE SUR YON du 18/02/2026, nous donnant missions d'inventorier les actifs de la société SARL C1K, nous avons contacté Monsieur KEVIN SCIESSERE afin d'y procéder.

- Le gérant a directement pris rendez-vous avec nous
- Un rendez-vous d'inventaire a été convenu le 10/03/2026
- Avec la présence du gérant
- Sans sa collaboration
- Sur déclaration

DILIGENCES EFFECTUEES & PROBLEMES RENCONTRES

| | | <i>Commentaires</i> |
|---------------------------------------------------------------|-------------------------------------|-------------------------------------------|
| <i>Etude du tableau des immobilisations</i> | <input checked="" type="checkbox"/> | OUI |
| <i>Etude de l'Etat des Inscriptions</i> | <input checked="" type="checkbox"/> | OUI |
| <i>Etude des contrats de crédits-baux</i> | <input checked="" type="checkbox"/> | OUI |
| <i>Etude des contrats de location</i> | <input checked="" type="checkbox"/> | OUI |
| <i>Démarches effectuées en préfecture</i> | <input type="checkbox"/> | NON |
| | | |
| <i>Présence de produits dangereux</i> | <input type="checkbox"/> | NON produits alimentaires périssables |
| <i>Maintien de l'électricité</i> | <input checked="" type="checkbox"/> | OUI car produits alimentaires périssables |
| <i>Risques à proximité</i> | <input type="checkbox"/> | NON |
| <i>Locaux : accessibilité (rideaux électriques et divers)</i> | <input checked="" type="checkbox"/> | OUI |
| <i>Système d'alarme</i> | <input type="checkbox"/> | NON |
| <i>Véhicules sécurisés sur place</i> | <input type="checkbox"/> | NON |
| <i>Véhicules déplacés</i> | <input type="checkbox"/> | NON |

MODE DE REALISATION DES ACTIFS PRECONISE

| | <i>CESSION</i> | <i>VEP</i> | <i>COMMENTAIRES</i> |
|----------------------------------------|--------------------------|-------------------------------------|-------------------------------------------------------------------------------------------------------------------------------------------------------------|
| <i>FONDS DE COMMERCE</i> | <input type="checkbox"/> | <input type="checkbox"/> | |
| <i>MOBILIER ET MATERIEL</i> | <input type="checkbox"/> | <input checked="" type="checkbox"/> | Dans le cadre de cette liquidation, nous préconisons de privilégier une vente aux enchères sur site, afin de limiter les frais inhérents à son déroulement. |
| <i>STOCKS</i> | <input type="checkbox"/> | <input type="checkbox"/> | |
| <i>VEHICULES ET MATERIELS ROULANTS</i> | <input type="checkbox"/> | <input type="checkbox"/> | |
| <i>ELEMENTS INCORPORELS</i> | <input type="checkbox"/> | <input type="checkbox"/> | |

Inventaire SARL C1K

Lot 1

Matériel d'exploitation Une desserte réfrigérée et son comptoir caisse
2 m 35 de long pour la vitrine
2 m 05 de long pour le comptoir .



Lot 2

Matériel d'exploitation Un lot d'étagères de rangement et présentoir à pain de style industriel et paniers pour le pain .



Lot 3

Matériel d'exploitation Une machine à café de marque PHILIPS .



Lot 4

Matériel d'exploitation Une cave à chocolat de marque LA SOMMELIÈRE .



Lot 5

Matériel d'exploitation Une armoire réfrigérée pour boissons DISGROUP modèle SD416-1 .



Inventaire SARL C1K

Lot 6

Matériel d'exploitation Une trancheuse à pain semi automatique de marque JAC modèle DURO



Lot 7

Matériel d'exploitation Un Stop trottoir .



Lot 8

Matériel d'exploitation Un aspirateur de marque KARCHER modèle WD5 on y joint une imprimante de marque CANON .



Lot 9

Matériel d'exploitation Un iPhone 8 .

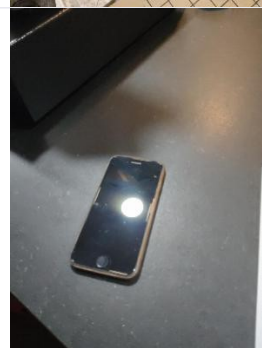

Lot 10

Matériel d'exploitation Une diviseuse à Pâtons rectangulaire de marque BERTRAND (20 divisions)
(TECHNIFOURNIL) .



Inventaire SARL C1K

Lot 11

Matériel d'exploitation Une balance TX30 30Kg



Lot 12

Matériel d'exploitation Un meuble de pousse
(dit parisien) fabrication artisanale .



Lot 13

Matériel d'exploitation Un batteur pour pâtisserie de marque FEBUS VMI modèle
PH401
380 W et trois cuves 2 de 20 litres et 1 de 40 litres .



Lot 14

Matériel d'exploitation Une étagère métallique et son contenu comprenant :
paniers de pousse et bannetons .



Lot 15

Matériel d'exploitation Un tour réfrigéré de marque LUFRI , 3 portes groupe
intégré
Déclaré en panne et servant de tour sec par le gérant



Inventaire SARL C1K

Lot 16

Matériel d'exploitation Un laminoir de marque BERTRAND
380 W .



Lot 17

Matériel d'exploitation Un évier plonge en inox équipé d'une douchette 2 bacs et
1 égouttoir .



Lot 18

Matériel d'exploitation Une échelle de pâtissier en inox .



Lot 19

Matériel d'exploitation Une cellule de refroidissement de marque POLARIS
groupe intégré
5 étages , 80 cm de large .



Lot 20

Matériel d'exploitation Une étagère suspendue inox à porte coulissante de 1 m
40 de larg .



Inventaire SARL C1K

Lot 21

Matériel d'exploitation Une plaque à induction 2 feux de marque SCHNEIDER .



Lot 22

Matériel d'exploitation Un lot d'ustensiles en inox pour la pâtisserie dont fouets, emportes pièces, batterie de cuisine



Lot 23

Matériel d'exploitation Un micro-ondes de marque WHIRLPOOL .



Lot 24

Matériel d'exploitation Un évier en inox commande fémorale



Lot 25

Matériel d'exploitation Un lot d' étagères métalliques remplies de matières premières périssables



Inventaire SARL C1K

Lot 26

Matériel d'exploitation Un aspirateur de marque GIBLI-WIRBEL AS27 IK



Lot 27

Matériel d'exploitation Une machine à laver de marque WHIRLPOOL .



Lot 28

Matériel d'exploitation Une table en inox
1 m 50 de long .



Lot 29

Matériel d'exploitation Un four ventilé de marque SALVA
en 380 W.



Lot 30

Matériel d'exploitation Une chambre de pousse de marque PANIMATIC
Déclaré par le gérant ne fonctionner que sur la position Chaud



Inventaire SARL C1K

Lot 31

Matériel d'exploitation Une chambre froide négative de marque MISA remplie de matières premières périssables

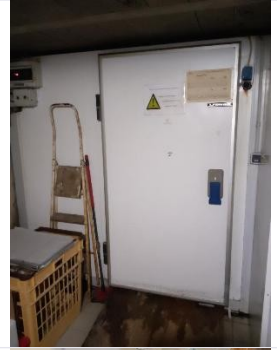

Lot 32

Matériel d'exploitation Un lot comprenant :
1 réfrigérateur de marque CURTISS
1 réfrigérateur de marque FRIGEAVIA .



Lot 33

Matériel d'exploitation Un lot comprenant :
2 réfrigérateurs de marque CURTISS .



Lot 34

Matériel d'exploitation Une armoire réfrigérée sans marque apparente une porte vitrée



Lot 35

Crédit bail Un four électrique de marque TAGLIAVINI modèle TRONIK 3 soles avec élévateur et enfourneur
Déclaré en Crédit bail auprès du Crédit Mutuel Leasing pour une durée de 60 mois à compter du 1/12/2020 pour des loyers de 548.58€HT Contrat N° 10031360970



Inventaire SARL C1K

Lot 36

Crédit bail Un pétrin spirale de marque C9 .

Déclaré en Crédit bail auprès du Crédit Mutuel leasing, cependant le gérant ne nous a transmis aucun document



Lot 37

Crédit bail Un tour réfrigéré en inox de marque DAP , 2 portes groupe intégré 1 m 50 de larg .

Déclaré en Crédit bail auprès du Crédit Mutuel Leasing pour une durée de 60 mois pour un loyer de 226.02€ HT à compter du 30/01/2024, N° de contrat 10040515490



Lot 38

Location Un ensemble caisse CHR QWANTO SCALC comprenant : Terminal de paiement bancaire et balance

Déclaré en location auprès de PREFILOC/JDC pour une durée de 48 mois pour des loyers de 147.67 € HT à compter du 17/02/2023 Contrat N° 230074990



Lot 39

Location Un système d'alarme

Déclaré en location auprès de DAITEM, le gérant ne nous a fourni qu'un devis à l'entête de PROVECO



Lot 40

Location Une box et téléphone

Déclaré en location auprès de ORANGE

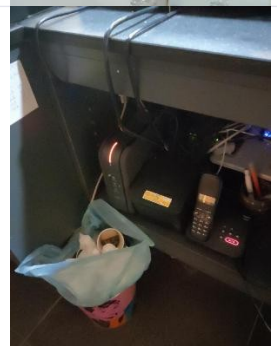

Inventaire SARL C1K

Lot 41 Sur le trottoir devant el magasin

Location Un distributeur à baguettes

Déclaré en location auprès de LOCAM pour une durée de 48 mois à compter du 25/05/2023 pour de sloyers de 267.79€HT Contrat N° 3951971



RECAPITULATIF

| |
|-------------------------|
| Matériel d'exploitation |
| Crédit bail |
| Location |

Fait à Les sables d'Olonne
Le mardi 10 mars 2026
Marie Charlotte LAGRANGE,

Marie Charlotte LAGRANGE
Commissaire-priseur Judiciaire
68 Av. Louis Bréguet - Les Plesses
85100 Les Sables d'Olonne
02.51.96.78.51

